Un bouchon
=
Un geste utile

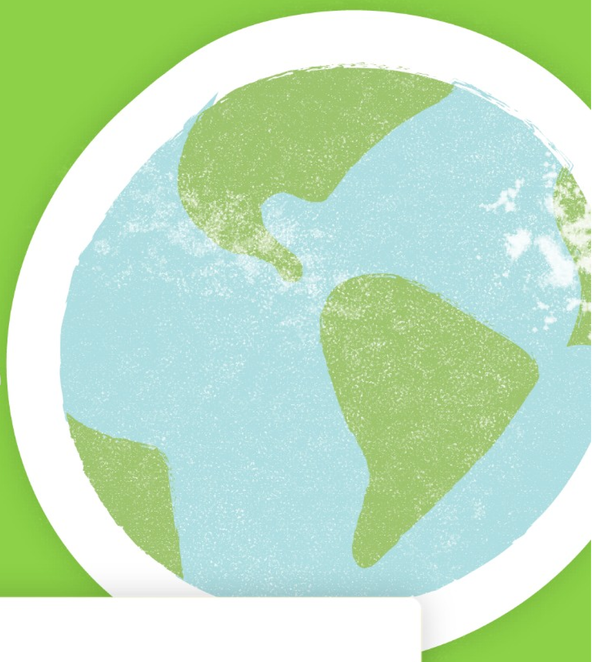

Les bouchons en liège et en plastique sont acceptés

Recyclage

L'association trie puis revend à des usines de recyclage vos bouchons

Soutien

Grâce à vos bouchons l'association aide les familles de saône et loire touchées par le handicap

Développement durable

Vous participez ainsi concrètement au développement durable

Lieux de collecte

Au lycée, vous trouverez les cartons de collecte :

- Vie scolaire
- CDI
- Bâtiment administratif

Merci pour votre geste ...

Les éco-délégués